

# PUMA 40

## Swiss Edition



Sunrise Medical AG  
Erlenauweg 17  
3110 Münsingen  
Fon 031 958 3838  
Fax 031 958 38 48  
csf@sunrisemedical.ch  
www.SunriseMedical.ch

Bestellung  Kostenvoranschlag

Stand: 01/18	
Händler:	Datum:
	Kommission:
Lieferanschrift:	Menge:
	Version: 13.1
	Price List ID: 0213

### Grundpreis CHF 12.970

exkl. MwSt. / unverbindliche Preisempfehlung

Tarifposition Sozialversicherung: 502000

### Grundausrüstung

- E-Rollstuhl für den Innen- und Aussenbereich in sportlichem Design
- Heckantrieb mit 4-Pol Motoren
- Rahmenfarbe: Anthrazit Grau Metallic, Platinum Weiß Metallic
- Akzentfarben
- Sedeo Pro Sitzsystem ermöglicht individuelle Anpassung an den Nutzer
- Lenkräder 10", luftbereift oder pannensicher
- Antriebsräder 14", luftbereift oder pannensicher
- Aluminium Felgen
- 10 km/h Version
- Full Track Suspension System (FTSS-Dämpfungssystem)
- Anatomisch geformter Support-Sitz mit atmungsaktivem Bezug
- Rücken mit Anpassgurten, aktiv, mit atmungsaktivem Bezug
- Rücken abklappbar
- Armlehnen hochschwenkbar
- Kleiderschutz/Beckenführung
- Spritzschutz für Lenk- und Antriebsräder
- Taschenhalterung
- Batterien 74 Ah (C20) GEL, Ladegerät 24V 8A
- Maximale Belastbarkeit: 160 kg



Die Standardkonfiguration ist im Folgenden mit 'Std' gekennzeichnet. Wünschen Sie andere Optionen, kreuzen Sie bitte die entsprechenden Kästchen an. Wird nichts angekreuzt, liefern wir die Standardkonfiguration.

BEI DEN ANGEgebenEN Y-NUMMERN HANDELT ES SICH NICHT UM VOLLSTÄNDIGE ARTIKELNUMMERN. BITTE VERWENDEN SIE DIE Y-NUMMERN AUSSCHLIESSLICH IN VERBINDUNG MIT DER OBEN ANGEFÜHRTEN UNIT-ID.

### GRUNDRAHMEN

Art.-Nr.

Tarif-Position

CHF exkl.



Y01117 ● Sedeo Pro Sitzrahmen

Std

Y01299 ● Rahmenfarbe Anthrazit Grau Metallic

Std

Y01300 ○ Rahmenfarbe Platinum Weiss Metallic

n/c

#### AKZENTFARBEN

Y01301 ● Set mit 4 Akzentfarben (Aluminium Silver, Lime Green, Sky Blue, Fresh Orange)

Std

### GRUNDRAHMEN

Art.-Nr.

Tarif-Position

CHF exkl.

Y01284 ○ 9" Lenkräder (nur in Verbindung mit 12.5" Antriebsräder)

n/c

Y01285 ● 10" Lenkräder (nur in Verbindung mit 14" Antriebsräder)

Std

Y011286	<input type="radio"/> 12.5" Antriebsräder	n/c
<b>Y01287</b>	<input checked="" type="radio"/> <b>14" Antriebsräder</b>	<b>Std</b>
<b>Y01289</b>	<input checked="" type="radio"/> <b>Aluminium Felge</b>	<b>Std</b>
Y01370	<input type="radio"/> Graue Bereifung	n/c
<b>Y01376</b>	<input checked="" type="radio"/> <b>Schwarze Bereifung (nur mit 10" Lenkräder und 14" Antriebsräder)</b>	<b>Std</b>
Sitzhöhe bei 0° in Verbindung mit 12.5" Antriebsräder (ohne Sitzkissen)		
Y01291	<input type="radio"/> 40.5 cm (nicht in Verbindung mit Sitztiefe 54 bzw. 58 cm)(nur Batterien 60 Ah)	n/c
Y01292	<input type="radio"/> 43 cm	n/c
Y01293	<input type="radio"/> 45.5 cm	n/c
Y01294	<input type="radio"/> 48 cm	n/c
Y01295	<input type="radio"/> 50.5 cm	n/c
Sitzhöhe bei 0° in Verbindung mit 14" Antriebsräder (ohne Sitzkissen)		
Y01322	<input type="radio"/> 41.5 cm (nicht in Verbindung mit Sitztiefe 54 bzw. 58 cm)(nur Batterien 60 Ah)	n/c
<b>Y01323</b>	<input checked="" type="radio"/> <b>44 cm</b>	<b>Std</b>
Y01324	<input type="radio"/> 46.5 cm	n/c
Y01325	<input type="radio"/> 49 cm	n/c
Y01326	<input type="radio"/> 51.5 cm	n/c
<b>Y00106</b>	<input checked="" type="radio"/> <b>Hinterradantrieb</b>	<b>Std</b>
<b>Y00215</b>	<input checked="" type="radio"/> <b>Geschwindigkeit max. 10 km/h</b>	<b>Std</b>
Y01496	<input type="checkbox"/> Gyro tracking control system (Geradausfahren über Hindernisse, Spurkontrolle)	1.520
<b>Y01297</b>	<input checked="" type="radio"/> <b>Puma 40 Antriebsmotor</b>	<b>Std</b>
<b>Y00097</b>	<input checked="" type="radio"/> <b>Lenkräder, luftbereift, Paar</b>	<b>Std</b>
Y00098	<input type="radio"/> Lenkräder, pannensicher mit Vollgummischlauchleinlage, Paar	500202 n/c
<b>Y00107</b>	<input checked="" type="radio"/> <b>Antriebsräder, luftbereift, Paar</b>	<b>Std</b>
Y00108	<input type="radio"/> Antriebsräder, pannensicher mit Vollgummischlauchleinlage, Paar	500202 n/c
Y01585	<input type="checkbox"/> Antriebsräder "Trelleborg", luftbereift, Paar (nur in Verbindung mit 14" Antriebsräder und grau)	240
<b>Y01303</b>	<input checked="" type="radio"/> <b>Full Track Federungssystem (FTSS)</b>	<b>Std</b>

## VERSTELLUNG/LICHT

Art.-Nr.		Tarif-Position	CHF exkl.
Y01121	<input type="checkbox"/> Gasdruckfeder für Rückenwinkelverstellung durch Nutzer verstellbar, rechts (nicht bei Bedienpult)	500119	140
Y01120	<input type="checkbox"/> Gasdruckfeder für Rückenwinkelverstellung durch Nutzer verstellbar, links (nicht bei Bedienpult)	500119	140
Y01128	<input type="checkbox"/> Elektrische Rückenverstellung 0° - 30°	500118	1.720
Y01305	<input type="checkbox"/> Elektrische Sitzkantelung 0° - 45°	500123	1.980
Y00391	<input type="checkbox"/> Elektrischer Sitzlift 30 cm	500121	1.970
Y01129	<input type="checkbox"/> LED Beleuchtung und Blinker (in Verbindung mit Armlehnen abnehmbar wird die Beleuchtung am Sitzrahmen montiert. In Verbindung mit Sitzbreite 54 cm kann die Beleuchtung auf die Beinstützenhalterung scheinen)	500103	690



## STEUERUNGEN

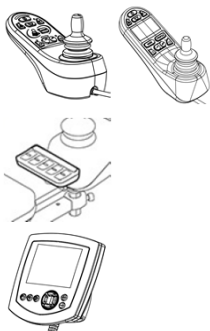

Art.-Nr.		Tarif-Position	CHF exkl.
PGDT STEUERUNGSEINHEIT			
<b>Y01317</b>	<input checked="" type="radio"/> <b>R-Net LED Bedienpult, rechts</b>		<b>Std</b>
Y01318	<input type="radio"/> R-Net LED Bedienpult, links		n/c
Y00261	<input type="radio"/> R-Net LCD Bedienpult, rechts		n/c
Y00260	<input type="radio"/> R-Net LCD Bedienpult, links		n/c
Y01588	<input type="radio"/> Bedienbox auf der Seite vom Bedienpult (nur mit LCD) (für direkten Zugriff Sitzverstellungen)		n/c
Y01589	<input type="radio"/> Bedienbox gegenüber vom Bedienpult (nur mit LCD) (für direkten Zugriff Sitzverstellungen)		n/c
Y00262	<input type="checkbox"/> R-Net Tischsteuerung (nur in Verbindung mit Therapietisch)	500127	1.210
Y01572	<input type="checkbox"/> R-Net Omni Schnittstelle für Sondersteuerungen, rechts (Bitte wählen Sie das Eingabegerät, die Montageoption und das Zubehör unter SONDERSTEUERUNG)	500127	1.960
Y01653	<input type="checkbox"/> R-Net Omni Schnittstelle für Sondersteuerungen, links (Bitte wählen Sie das Eingabegerät, die Montageoption und das Zubehör unter SONDERSTEUERUNG)	500127	1.960
Y01130	<input type="radio"/> Feste Halterung für Steuerung		n/c
<b>Y01131</b>	<input checked="" type="radio"/> <b>Wegschwenkbare Halterung für Steuerung</b>		<b>Std</b>
Y01132	<input type="checkbox"/> Zusätzliche Steuerung für Begleitperson am Schiebebügel montiert	500128	1.230
Y00270	<input type="checkbox"/> Joystickaufsatz Ball 38 mm		45
Y00268	<input type="checkbox"/> Joystickaufsatz T-Griff		84
Y00271	<input type="checkbox"/> Taster klein (33mm) rot		150
Y00272	<input type="checkbox"/> Taster klein (33mm) grün		150
Y00273	<input type="checkbox"/> Taster gross (63mm) rot		150
Y00274	<input type="checkbox"/> Taster gross (63mm) grün		150





## SITZOPTIIONEN

Art.-Nr.		Tarif-Position	CHF exkl.
ANATOMISCH ANGEFORMTER SITZ, BREITE (SB) X TIEFE (ST)			
Y01139	<input type="radio"/> 42 x 50 cm (SB 40 - 42 cm, ST 44 - 52 cm)		n/c
Y01140	<input type="radio"/> 42 x 54 cm (SB 40 - 42 cm, ST 47 - 56 cm)		n/c
Y01141	<input type="radio"/> 42 x 58 cm (SB 40 - 42 cm, ST 51 - 60 cm)		n/c
<b>Y01142</b>	<input checked="" type="radio"/> <b>46 x 50 cm (SB 42 - 46 cm, ST 44 - 52 cm)</b>		<b>Std</b>
Y01143	<input type="radio"/> 46 x 54 cm (SB 42 - 46 cm, ST 47 - 56 cm)		n/c
Y01144	<input type="radio"/> 46 x 58 cm (SB 42 - 46 cm, ST 51 - 60 cm)		n/c



	Y01145	<input type="radio"/> 50 x 50 cm (SB 46 - 50 cm, ST 44 - 52 cm)		n/c
	Y01146	<input type="radio"/> 50 x 54 cm (SB 46 - 50 cm, ST 47 - 56 cm)		n/c
	Y01147	<input type="radio"/> 50 x 58 cm (SB 46 - 50 cm, ST 51 - 60 cm)		n/c
	Y01148	<input type="radio"/> 54 x 50 cm (SB 50 - 54 cm, ST 44 - 52 cm)		n/c
	Y01149	<input type="radio"/> 54 x 54 cm (SB 50 - 54 cm, ST 47 - 56 cm)		n/c
	Y01150	<input type="radio"/> 54 x 58 cm (SB 50 - 54 cm, ST 51 - 60 cm)		n/c
	Y01154	<input type="radio"/> Support Sitz, 12 cm dick	500209	n/c
	<b>Y01155</b>	<input checked="" type="radio"/> <b>Support Sitz mit Memory-Schaum, 9 cm</b>	500209	<b>Std</b>
	Y01160	<input type="radio"/> Sitzplatte mit Kante hinten		n/c
	Y01161	<input type="radio"/> Sitzplatte ohne Kante		n/c
	Y01163	<input type="radio"/> Ohne Sitzkissen		n/c
	Y01164	<input type="radio"/> Inkontinenzbezug		n/c
	<b>Y01165</b>	<input checked="" type="radio"/> <b>Atmungsaktiver Bezug</b>		<b>Std</b>
	Y01166	<input type="checkbox"/> Abduktionskeil		225

RÜCKENOPTIONEN	Art.-Nr.		Tarif-Position	CHF exkl.
----------------	----------	--	----------------	-----------

		ANATOMISCH ANGEFORMTER RÜCKEN, BREITE (RB) X HÖHE (RH)		
	Y01173	<input type="radio"/> 42 x 50 cm (RB 40 - 42 cm, RH 50 - 58 cm)		n/c
	Y01174	<input type="radio"/> 42 x 56 cm (RB 40 - 42 cm, RH 56 - 64 cm)		n/c
	<b>Y01176</b>	<input checked="" type="radio"/> <b>46 x 50 cm (RB 42 - 46 cm, RH 50 - 58 cm)</b>		<b>Std</b>
	Y01177	<input type="radio"/> 46 x 56 cm (RB 42 - 46 cm, RH 56 - 64 cm)		n/c
	Y01179	<input type="radio"/> 50 x 50 cm (RB 46 - 50 cm, RH 50 - 58 cm)		n/c
	Y01180	<input type="radio"/> 50 x 56 cm (RB 46 - 50 cm, RH 56 - 64 cm)		n/c
	Y01182	<input type="radio"/> 54 x 50 cm (RB 50 - 54 cm, RH 50 - 58 cm)		n/c
	Y01183	<input type="radio"/> 54 x 56 cm (RB 50 - 54 cm, RH 56 - 64 cm)		n/c
	Y01188	<input type="radio"/> Rücken mit Anpassgurten, passiv (wegnehmbar)	500209	n/c
	Y01189	<input type="radio"/> Rücken mit Anpassgurten, aktiv (wegnehmbar)	500209	n/c
	Y01190	<input type="radio"/> Rücken mit Anpassgurten, passiv, flexibel, 14 cm Kontur (fix montiert) (nicht mit Brustpelotten)	500209	n/c
	<b>Y01191</b>	<input checked="" type="radio"/> <b>Rücken mit Anpassgurten, aktiv, flexibel, 14 cm Kontur (fix montiert) (nicht mit Brustpelotten)</b>	500209	<b>Std</b>
	Y01520	<input type="radio"/> Rücken mit Anpassgurten, aktiv, flexibel, 21 cm Kontur (fix montiert) (nicht mit Brustpelotten)	500209	n/c
	Y01192	<input type="radio"/> Ohne Rücken, nur Halterungen für den Rücken		n/c
	Y01193	<input type="radio"/> Inkontinenzbezug		n/c
	<b>Y01194</b>	<input checked="" type="radio"/> <b>Atmungsaktiver Bezug</b>		<b>Std</b>
	Y01195	<input type="checkbox"/> Brustpelotten, Paar		725
	<b>Y01123</b>	<input checked="" type="radio"/> <b>Rücken abklappbar vom Nutzer zu bedienen</b>		<b>Std</b>

BEINSTÜTZEN	Art.-Nr.		Tarif-Position	CHF exkl.
-------------	----------	--	----------------	-----------

	<b>Y01198</b>	<input checked="" type="radio"/> <b>Beinstützen Standard</b>		<b>Std</b>
	Y01199	<input type="checkbox"/> Beinstützen hochschwenkbar mit Gasdruckfeder (bitte auch Wadenpolster auswählen)	500109	495
	Y01200	<input type="checkbox"/> Beinstützen elektrisch hochschwenkbar (bitte auch Wadenpolster auswählen)	500108	2.300
	Y01202	<input type="radio"/> Wadenband (nur in Verbindung mit Standard Beinstützen)	500111	n/c
	<b>Y01203</b>	<input checked="" type="radio"/> <b>Fersenband</b>		<b>Std</b>
	Y01204	<input type="radio"/> Wadenpolster PU tiefeneinstellbar, Paar		n/c
	Y01658	<input type="radio"/> Gepolstertes Wadenpolster, Paar (nur in Verbindung mit Wadenpolster PU tiefeneinstellbar)		n/c
	Y01205	<input type="checkbox"/> Kniepolster		122
	Y01208	<input type="checkbox"/> Amputationsauflage, rechts		257
	Y01207	<input type="checkbox"/> Amputationsauflage, links		257

ARMAUFLAGEN	Art.-Nr.		Tarif-Position	CHF exkl.
-------------	----------	--	----------------	-----------

	Y01216	<input type="radio"/> Armlehnen abnehmbar mit Schnellverschluss		n/c
	<b>Y01217</b>	<input checked="" type="radio"/> <b>Armlehnen hochschwenkbar</b>		<b>Std</b>
	Y01218	<input type="radio"/> Adapter für größere Sitzbreiten (nur in Verbindung mit Armlehnen abnehmbar mit Schnellverschluss)		n/c
	Y01504	<input type="radio"/> Erhöhte Armlehnen +10 cm (nur in Verbindung mit Armlehnen abnehmbar mit Schnellverschluss)		n/c
	Y01223	<input type="radio"/> Armlehnenpolster 30 cm, rechts		n/c
	Y01222	<input type="radio"/> Armlehnenpolster 30 cm, links		n/c
	<b>Y01221</b>	<input checked="" type="radio"/> <b>Armlehnenpolster 40 cm, rechts</b>		<b>Std</b>
	<b>Y01220</b>	<input checked="" type="radio"/> <b>Armlehnenpolster 40 cm, links</b>		<b>Std</b>
	Y01548	<input type="checkbox"/> Armlehnenpolster breit, 45 cm (in Verbindung mit der hochschwenkbaren Armlehne SB + 2 cm, nicht in Verbindung mit SB 54 cm), rechts	500132	125
	Y01547	<input type="checkbox"/> Armlehnenpolster breit, 45 cm (in Verbindung mit der hochschwenkbaren Armlehne SB + 2 cm, nicht in Verbindung mit SB 54 cm), links	500132	125
	Y01227	<input type="checkbox"/> Hemiplegie-Armlehne, rechts (nicht in Verbindung mit der Joystick-Seite bzw. Aufnahme des	500132	165

		Therapietisches auf der gleichen Seite, nur als Sonderbau möglich), rechts		
Y01226	<input type="checkbox"/>	Hemiplegie-Armlehne, links (nicht in Verbindung mit der Joystick-Seite bzw. Aufnahme des Therapietisches auf der gleichen Seite, nur als Sonderbau möglich), links	500132	165
Y01229	<input type="radio"/>	Ohne Armlehnenpolster, rechts		n/c
Y01228	<input type="radio"/>	Ohne Armlehnenpolster, links		n/c

KLEIDERSCHUTZ		Art.-Nr.	Tarif-Position	CHF exkl.
Y01230	<input checked="" type="radio"/>	<b>Kleiderschutz/Beckenführung, Paar</b>		<b>Std</b>
Y01231	<input type="radio"/>	Kleiderschutz/Beckenführung, PU (SB -2 cm), Paar		n/c
Y01233	<input type="radio"/>	Ohne Kleiderschutz/Beckenführung		n/c
Y01234	<input type="checkbox"/>	Oberschenkelführung		634

KOPFSTÜTZEN		Art.-Nr.	Tarif-Position	CHF exkl.
Y01235	<input type="checkbox"/>	Kopfstütze PU klein	500114	390
Y01239	<input checked="" type="radio"/>	<b>Kopfstützenhalterung am Rückenlehnen-Rahmen</b>		<b>Std</b>
Y01241	<input type="radio"/>	Kopfstützenhalterung mit Schnellverschluss		n/c
Y01242	<input checked="" type="radio"/>	<b>Kopfstützenpolsterbezug</b>		<b>Std</b>



THERAPIETISCH		Art.-Nr.	Tarif-Position	CHF exkl.
		EINSTECKSEITE NUR GEGENÜBER DER STEUERUNGSSEITE		
Y01244	<input type="checkbox"/>	Therapietisch transparent für seitliche Steuerung, Thoraxausschnitttiefe 11 cm, Aufnahme rechts	500117	480
Y01243	<input type="checkbox"/>	Therapietisch transparent für seitliche Steuerung, Thoraxausschnitttiefe 11 cm, Aufnahme links	500117	480
Y01246	<input type="checkbox"/>	Therapietisch transparent für Mittelsteuerung, Thoraxausschnitttiefe 11 cm, Aufnahme rechts	500117	506
Y01245	<input type="checkbox"/>	Therapietisch transparent für Mittelsteuerung, Thoraxausschnitttiefe 11 cm, Aufnahme links	500117	506
Y01248	<input type="checkbox"/>	Hemiparesetisch, transparent, Aufnahme rechts	500117	498
Y01247	<input type="checkbox"/>	Hemiparesetisch, transparent, Aufnahme links	500117	498
		ZUBEHÖR THERAPIETISCH		
Y01253	<input type="radio"/>	Therapietischumrandung, Acryl		n/c

ZUBEHÖR		Art.-Nr.	Tarif-Position	CHF exkl.
Y01255	<input type="checkbox"/>	Beckengurt 1.90 m	500111	125
Y01256	<input type="checkbox"/>	Beckengurt lang 2.90 m	500111	125
Y00023	<input type="checkbox"/>	Rückspiegel an Steuerungsseite montiert	500212	76
Y00024	<input type="checkbox"/>	Rückspiegel gegenüber Steuerungsseite montiert (nicht in Verbindung mit Therapietisches)	500212	76
Y00012	<input type="checkbox"/>	Stockhalter für 2 Stöcke		59
Y00027	<input checked="" type="radio"/>	<b>Spritzschutz für 10" Lenkräder, Paar</b>		<b>Std</b>
Y00028	<input checked="" type="radio"/>	<b>Spritzschutz für 14" Antriebsräder, Paar</b>		<b>Std</b>
Y00506	<input type="checkbox"/>	Kantensteighilfe abnehmbar (nicht in Verbindung mit niedrigster Sitzhöhe)	500212	475
Y01258	<input checked="" type="radio"/>	<b>Taschenhalterung am Rücken montiert</b>		<b>Std</b>

BATTERIEN UND LADEGERÄT		Art.-Nr.	Tarif-Position	CHF exkl.
Y00046	<input type="radio"/>	Batterien 60 Ah (C20) GEL, Paar		n/c
Y00047	<input checked="" type="radio"/>	<b>Batterien 74 Ah (C20) GEL, Paar (min. Sitzhöhe 44 cm mit 14" Antriebsrad, Sitzneigung 0°)</b>		<b>Std</b>
Y00050	<input checked="" type="radio"/>	<b>Ladegerät 24V - 8A</b>		<b>Std</b>

SONDERSTEUERUNG		Art.-Nr.	(PREIS OHNE OMNI)	Tarif-Position	CHF exkl.
-----------------	--	----------	-------------------	----------------	-----------

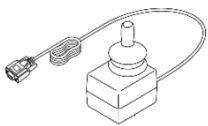
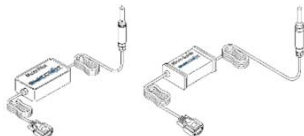
Wählen Sie das gewünschte Eingabegerät und die Montageoption durch Ankreuzen aus. Ergänzen Sie bei Bedarf optionales Zubehör. Alle Sondersteuerungspakete werden mit der kompletten Hardware ausgeliefert, wie z.B. Schalter und Montagematerial.

		KOMPAKT JOYSTICK			
	1016499	<input type="checkbox"/>	Montage auf Therapietisch, fest	500127	3.580
	1016500	<input type="checkbox"/>	Montage auf Therapietisch, manuell abschwenkbar	500127	3.720
	1016501	<input type="checkbox"/>	Montage auf Therapietisch, elektrisch abschwenkbar	500127	5.808
	1016503	<input type="checkbox"/>	Montage am Arm für Kinnsteuerung, elektrisch wegschwenkbar	500127	6.739
	1016670	<input type="checkbox"/>	Montage an der Armlehne, gleiche Seite wie das Omni-Display	500127	3.308
1016504	<input type="checkbox"/>	Montage an der Armlehne, gegenüber dem Omni-Display	500127	3.308	
		MICRO PILOT JOYSTICK			
	1016512	<input type="checkbox"/>	Montage auf Therapietisch, fest	500127	6.741
1016514	<input type="checkbox"/>	Montage am Arm für Kinnsteuerung, elektrisch wegschwenkbar	500127	10.656	
		MICRO GUIDE JOYSTICK			
	1016672	<input type="checkbox"/>	Montage auf Therapietisch, fest	500127	6.741
1016674	<input type="checkbox"/>	Montage am Arm für Kinnsteuerung, elektrisch wegschwenkbar	500127	10.656	



1016671	<input type="checkbox"/> KOPFSTEUERUNG 3-TASTEN Montage an der Rückenlehne	500127	10.402
	ZUBEHÖR		
1015696	Bluetooth Modul für PC		736
1016743	Bluetooth Modul für Android		736

## NOTIZEN

Zur optimalen Versorgung individueller Krankheitsbilder bietet Sunrise Medical HCM GmbH eine Vielzahl an Sonderbau-Lösungen an. Bitte setzen Sie sich bei Bedarf mit unserem Aussendienst in Verbindung.

<b>Puma 40 Swiss Edition</b>	<b>Grundpreis</b>	<b>CHF</b>	<b>12.970</b>
Summe der Mehr-/Minderpreise		<b>CHF</b>	
Verpackung und Frachtkostenanteil		<b>CHF</b>	<b>85</b>
MWSt 7.7%		<b>CHF</b>	
<b>Gesamtpreis</b>		<b>CHF</b>	